secunde-metri-shooturi în SPORTUL popular

in 24 de ore

Campionatul de Hockey pe ghiață al Leningradului

LENINGRAD, 27. (Ofpress). — Campionatul de hockey pe ghiață din acest an al Leningradului a fost disputat de 8 echipe împărțite în două serii. Matchurile s'au disputat pe patinoarele „Dinamo" și SKIF.

In finala competiției s'au întâlnit leaderii celor două serii — „Dinamo" și „Casa Ofițerului". „Dinamo" a câștigat finala cu 6:2, cucerind titlul de campioana Leningradului.

Campionatul II teritorial de atletism pe teren acoperit al Statelor Unite

NEW-YORK, 27. (Ofpress).— La campionatele internaționale de atletism pe teren acoperit din acest an ale Statelor Unite au fost invitați câțiva atleți suedezi, campioni ai Europei pe anul 1946 — Rune Gustavsson (800 metri) și Haoken Lidman (110 metri garduri).

Neobișnuiți cu condițiile terenului acoperit, europenii, ca și în trecut, s'au dovedit a fi inferiori americanilor.

In cursa de 1 milă (1609 metri), Gustavsson s'a clasat al treilea. Această probă a fost câștigată de Leslie Mac-Mitchell campionul Statelor Unite din anul 1941 care a acoperit distanța în 4 min. 17,6 sec., cu un avans de 30 metri față de Billy Hules, recordmanul Statelor Unite, care s'a clasat al doilea.

Lidman s'a clasat ultimul în cursa de 50 yarzi (46 metri) garduri, cursă câștigată de negrul Harrison Dillard, campionul Statelor Unite pe anul 1946, în 6,3 sec.

Stilul de înnot „Butterfly" permis din nou în Anglia

LONDRA, 27. (Ofpress).— Agenția Reuter relatează că la ședința anuală a asociației amatoare engleze de natație, care s'a ținut de curând, s'a hotărît să se ridice interzicerea stilului de înnot „butterfly". Acest stil a fost interzis în Anglia timp de 11 ani.

Campionatul de șah pe echipe al Jugoslaviei

BELGRAD, 27. (Ofpress).— La Belgrad s'a disputat recent campionatul de șah pe echipe al Jugoslaviei. Victoria i-a revenit echipei societății sportive „Steaua Roșie" din Belgrad.

Din lupta pentru locul doi

ITA IȘI POATE MARI DISTANȚA în timp ce Juventus și C. F. R. întâlnesc adversari tari

Oțelul poate scăpa de zona periculoasă, iar Libertatea este singurul favorit cert al etapei

ODATA CU INTEȚIREA LUPTEI PENTRU OCUPAREA LOCULUI DOI IN CLASAMENT, SE DUCE ȘI O ACERBA DISPUTA PENTRU A RAMANE IN PRIMA DIVIZIE. ETAPA CU ETAPA, SURPRIZELE DEVIN MAI NUMEROASE, REZULTATELE NEMAI PUTAND FI ANTICIPATE.

Mâine, din cele cinci întâlniri cari se dispută în provincie doar una poate fi considerată anticipat câștigată. Este vorba de matchul Libertatea-F. C. Craiova, în care prima formație va câștiga cu un scor care este în funcție de rezistența adversarului. (In tur: 4-1 pentru Libertatea). Intâlnirea se desfășoară la Oradea.

LA CLUJ ȘI PETROȘANI SE DECIDE: LOCUL 2

Cele mai importante întâlniri se dispută însă la Cluj și Petroșani.

La Cluj, deținătorul locului doi, Juventus are o misiune extrem de dificilă. Intâlnirea cu „U" este o piatră de încercare pentru roșalbaștri, cari sunt considerați actualmente ca îndreptățiți să păstreze acest loc, reprezentând într'adevăr o valoare certă în footballul românesc. Eșecul suferit în prima

TONY DASCALU (U)

etapă a afectat oarecum echipa roș-albastră, însă în prezent revenirea în formă este vizibilă.

„U" la Cluj este deosebit de periculoasă.

Prin „galeria" formidabilă pe care oare (avantajul terenului) și prin elanul cu care joacă în fața publicului clujan. Considerând rezultatul din tur (3-2 pentru „U") și factorii de mai sus, „U" poate fi socotit favorit, fără ca prin aceasta Juventus să nu aibă certe șanse de a scoate un rezultat bun.

C. F. R. POATE IMPARȚI PUNCTELE CU JIUL

C. F. R. din București cu formația completă, a plecat din Capitală cu speranța că va reuși să învingă Jiul la Petroșani. Desigur o dorință pe deplin justificată, dar care se isbește de necesitatea minierilor de a se menține în afara zonei de retrogradare și deci de a câștiga cele două puncte atât de necesare.

Privită prin această prizmă, întâlnirea se anunță extrem de disputată, în care rezultatul ar putea fi favorabil celor doi adversari, deodată. (In tur: C.F.R.-Jiul 2-1).

I.T.A. ARE UN MATCH UȘOR

Destul de ușor se anunță matchul pe care I.T.A. îl va susține la Tg.-Mureș în compania Dermagantului. Leaderul s'a dovedit a fi nu numai cea mai în formă echipă a campionatului, dar chiar formația cea mai bună individual și ca valoare a ansamblului. Desigur, jucând pe teren propriu, mureșenii speră într'un rezultat care să-i scape de spectrul retrogradării. Evident, speranța nu le poate fi răpită acestora, dar rezultatul nu poate face nicio îndoială. ITA pleacă favorită. (In tur: ITA-Dermagant 8-4).

OȚELUL IȘI VA LUA REVANȘA ASUPRA FERARULUI

In sfârșit Oțelul jucând pe teren propriu înfruntă o echipă combativă, Ferar, dar după rezultatele reușite în tur reșițenii nu pot pierde întâlnirea. (In tur: Ferar-Oțelul 1-0).

F. C. Austria va juca la București

***F. C. Austria**, formațiunea care și-a câștigat numeroase simpatii în rândurile iubitorilor sportului rege din România, a confirmat participarea sa la un turneu ce urmează să se dispute la București.*

Matchurile se vor juca la București, austriecii propunând datele de 21 și 22 Mai.

*Adversarii vienezilor vor fi două din următoarele trei formațiuni bucureștene: **C.F.R., Ciocanul sau Carmen.***

Semifinalele Cupei Angliei se desfășoară mâine

LONDRA, 27 (Radio). — Sâmbătă se desfășoară semifinalele cupei Angliei. Astfel se vor disputa:

Burnley—Liverpool, la Blackburn.

Newcastle—Charlton, la Leeds.

In cadrul campionatului se dispută următoarele întâlniri:

Divizia I: Aston Villa—Chelsea; Blackpool—Leeds; Bretford—Grimsby; Derby—Bolton; Everton—Stoke; Hudersfield—Manchester U.; Portsmouth—Midelsbrough; Sunderland—Preston; Wolverhampton—Sheffield U.

Scoția: Cupa (turul 4).

Dundel—Aberdeen.

Semifinala: Matcherwell—Hiberman.

Divizia I: Fulkirk—Third Lanark; Hearts—Incenspark; Kilonarnock—Celtic; Rangers—Clyde.

Amicale: Arsenal—Leicester; Berry—Blackburn.

Amator internațional: Țara gallor—Anglia, la Nervport.

Rugby: Țara Galilor—Islanda, la Swansea.

Conferința d-lui Arhitect Lichiardopol

In ziua de Joi 3 Aprilie 1947, la orele 18, la Club house-ul Ciocanului din Calea Victoriei Nr. 2, d. Arhitect Gh. Lichiardopol, secretarul adjunct al O. S. P.-ului, va ține o conferință cu caracter sportiv.

După conferință, va urma o gală de filme.

Sunt rugați să ia parte toți jucătorii divizionari din Capitală.

Astăzi în Splai

Venus încearcă să se revanșeze în fața C.F.R.-ului din Simeria

Astăzi evoluează pentru prima oară în Capitală echipa feroviarilor din Simeria, care apare în arenă aureolată de cele două victorii înregistrate în fața Venus-ului și recent asupra Unirii Tricolor.

Și aceasta numai datorită faptului că CFR (Simeria) practică un football bazat pe forță și elan. Nu este mai puțin adevărat că pe teren propriu, CFR (Simeria abuzează în duritāți, astfel că greu poți smulge cele două puncte.

In matchul de astăzi, misiunea oaspeților este dificilă pentrucă Venus în afară de faptul că și-a pregătit serios echipa, va lupta cu ambiție și elan să-și ia revanșa.

Suntem convinși că „negrii" în forma actuală vor putea să prilejuiască în fața adversarului un match de toată frumusețea.

Pentruca să dea posibilitate sportivilor să vizioneze acest spectacol întâlnirea a fost programată pentru astăzi după amiază pe arena din Splai.

După cum spuneam va fi un joc spectaculos și Venus are șanse să obțină victoria.

Ostilitățile vor fi conduse de d Jean Petrescu.

In urma ultimului antrenament, Venus și-a alcătuit următoarea formație:

Budari, Iordan, Beffa, Mircea Popescu, Nanciu, Brandabura, Anghel, Simboteanu, Mărdărăscu, Kornik, Beldiman.

—Prezentăm echipa Capitalei— de box înaintea turneului în Cehoslovacia

Data și amănuntele interesante în legătură cu această deplasare

Deplasarea echipei de box a Capitalei în Cehoslovacia, unde urmează să susție trei întâlniri, constitue desigur un important eveniment pentru viața noastră pugilistică, atât de săracă în ultimii ani, în evenimente cu caracter internațional.

In prezent expediția face ultimele preparative în vederea deplasării. Punem astăzi la dispoziție, ultimele amănunte în legătură cu această călătorie.

PLECAREA...

... se va face în jurul datei de 4 Aprilie, când întregul lot va părăsi țara prin punctul de frontieră Curtici, îndreptându-se spre Praga via Budapesta. Toate formalitățile sunt dealtfel îndeplinite și numai... magajele mai sunt de făcut.

UN MEDIC...

...care n'a fost încă desemnat, dar pare-se că va fi d. dr. Craft, va însoți echipa în Cehoslovacia. Desigur că s'a comis o omisiune în primul moment când nu s'a prevăzut în lot și deplasarea unui medic.

Boxeurii vor putea primi astfel o atentă îngrijire în tot timpul călătoriei.

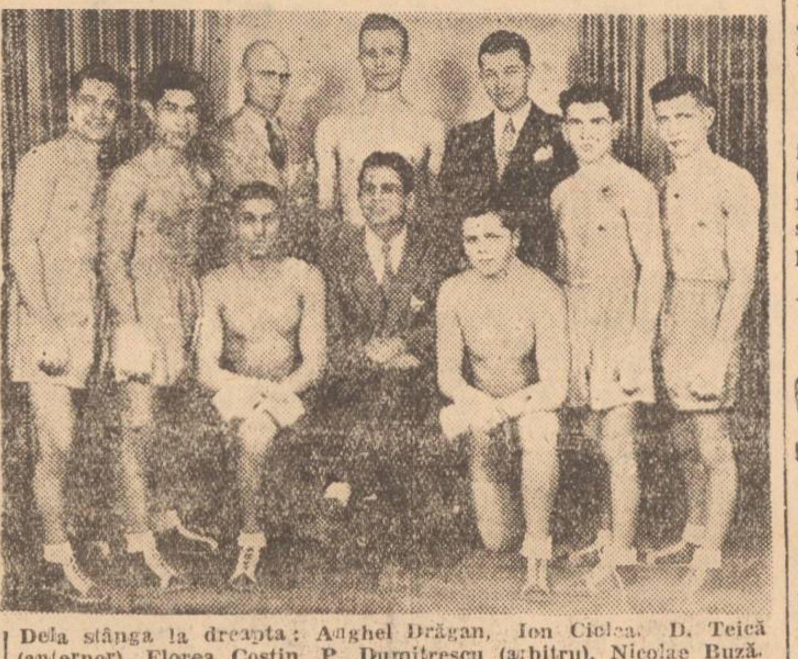

Dela stânga la dreapta: Anghel Drăgan, Ion Ciolca, D. Teică (antrenor), Florea Costin, P. Dumitrescu (arbitru), Nicolae Buză, Nicolae Băileanu.
Jos: Mihail Voinea, Oscar Wexu (manager), Nicolae Voicilă.

CELE TREI MATCHURI...

... care urmează să aibă loc în țara vecină, se vor disputa la Praga, Karlovy Vary și Moravska Ostrava cu pauze de cel puțin trei zile între ele, petru odihna pugiliștilor.

FIINDCA...

... suntem în aceast ăordine de idei, vom menționa că nu pleacă nici o rezervă și dacă eventual vreunul din amatori va fi pus în imposibilitate să urce ringul în ultimile două întâlniri s'a stabilit conform angajamentului, că nu se va da match pierdut echipei noastre.

Desigur un punct de vedere inteligent.

DE LUNI...

... cei șapte pugiliști bucureșteni au intrat în cantonament. Li se servesc mese consistente și fac antrenamentele în comun sub privegherea maestrului D. Teică. Ei vor continua acest regim până la plecare.

PREZENTAM...

... mai jos componenții lotului, boxeurii și oficialii care îi vor însoți.

N. BAILEANU (muscă) este de profesiune cofetar și are 21 ani. Boxează de cinci ani în care timp a susținut 60 matchuri (51 victorii, 3 nule și 6 înfrângeri). Campionul Capitalei.

N. BUZĂ (cocoș) are 20 ani și este sudor mecanic. In cei patru ani de când boxează, a repurtat 32 victorii, a fost învins de 7 ori și de două ori a terminat la egalitate. (Total 41 întâlniri). Deține titlul de campion al Capitalei.

ION CIOLCA (pană) are și el o bogată carieră. 64 întâlniri dintre care 56 câștigate, 5 pierdute și 2 nule. Campionul sindical al Capitalei este croitor și are 20 ani.

ANGHEL DRAGAN (ușoară) are 21 ani și profesiunea mecanic. In 3 ani a susținut 36 matchuri (de 27 ori a câștigat, de 7 ori a pierdut și 2 ori a terminat nedecis).

MIHAI VOINEA (semi-mijlocie) are palmaresul cel mai impresionant. Din 90 matchuri, a bătut în 80, a fost învins în 7 și a făcut joc egal de 3 ori. A câștigat numeroase competiții. Etate: 24 ani, profesiune: mecanic.

FLOREA COSTIN (mijlocie) este elev la Liceul Industrial. Deși are 20 ani, boxează de patru ani, în care timp a boxat de 21 ori. A câștigat de 14 ori, a pierdut de 5 ori și 2 nule. Fost campion al Capitalei și câștigător în diverse competiții.

NIC. VOCILA (semi-grea) este tehnician-telefonist și numai 20 ani. In trei ani de activitate a susținut 24 dispute. Rezumat: 16 victorii, 5 nule și 3 pierdute.

P. MENZEL (grea) este singurul provincial din echipă. Mecanic de profesie, el are vârsta de 28 ani. Boxează de șase ani și a susținut 24 întâlniri. Bilanțul lui: 21 victorii și 3 înfrângeri.

OFICIALII...

... care însoțesc echipa sunt: OSCAR WEXU (manager) este de profesiune profesor de educație fizică. Fost boxeur profesionist, Wexu a luptat în numeroase orașe din Europa și Africa de Nord. Fost sparring partener al faimosului campion mondial, Al. Braum, consilier tehnic în F. R. Box.

D. TEICA (antrenor), este cunoscutul fost campion național la categoriile mijlocie, semi-grea și grea.

Ing. AUREL PARVU (judecător și delegat) este conducătorul echipei, consilier superior în Ministerul Comunicațiilor și secretar general al Colegiului Inginerilor din România. D. Pârvu a fost și președintele F. R. Box-ului. In prezent este consilier tehnic la F. R. Box.

PUIU DUMITRESCU (arbitru-judecător) își face cu această ocazie debutul internațional. Funcționar în Organizația Sportului Popular.

GH. R.

Mâine la Ciocanul și S. T. B.

SOCEC LAFAYETTE VA CAUTA SA SE REABILITEZE IN FAȚA FERROEMAIL-ULUI

Cele două întâlniri, cari se dispută mâine în Capitală — în cadrul Diviziei B — au fost programate pe terenurile Ciocanul și S. T. B.

Astfel Socec-Lafayette se întâlnește la ora 11 cu Ferroemail, pe terenul Ciocanul, iar Grivița CFR și Desrobirea (Constanța) își vor măsura forțele la ora 10 pe arena din Șos. Ștefan cel Mare.

FERROEMAIL INVINGATOR ȘI INVINS AL SOCEC-ULUI

Adversarii dela Ciocanul se întâlnesc mâine pentru a treia oară, având în jocurile anterioare, fiecare câte o victorie. Astfel Socec-Lafayette a dispus de „republicani" în cadrul „Cupei Victoria", iar Ferroemail a smuls „librarilor" o victorie la Ploești în cadrul campionatului de toamnă.

Iată deci că echipele se găsesc la egalitate de victorii, astfel că în matchul de mâine se va lupta cu multă ambiție.

Socec Lafayette s'a clasat în grupul compact al clasamentului și pentru a-și consolida poziția are neapărat nevoie de o victorie. Dar pentru această victorie, gazdele vor trebui să ia matchul în serios și să se întrebuințeze la maximum.

Deși Ferroemail a „căzut în ultimul timp nu îndreptățește pe Socec să-i desconsidere pentrucă ploeștenii știu să joace la fel de bine și în deplasare.

Ceva mai mult că situația oaspeților fiind periclitată le va dubla forțele pentru a evada din zona periferică.

Este greu să-și vadă îndeplinită această dorință, dar faptul că vor încerca este suficient să privim întâlnirea sub cele mai frumoase auspicii.

GRIVIȚA CFR JOACA ULTIMA CARTE

Matchul ce-l are de susținut cu Desrobirea (Constanța) este considerat drept cel mai important pentru Grivița CFR. Pentrucă o nouă înfrângere a feroviarilor însemnă totdeodată și retrogradarea lor din Divizia B.

Ineficacitatea liniei de atac a contribuit exclusiv la această situație, care mai poate întrucâtva fi remediată.

Dar aceasta cu singura condiție ca în matchul de mâine Grivița CFR să joace foot-ball de asociație și să insiste în fața porții. Credem că cel puțin acum când sunt într'o situație dificilă își vor da seama că toți cei „unsprezece" jucători trebue să contribue în egală măsură pentru victorie. Intâlnirea este programată pentru ora 10 pe arena din șos. Ștefan cel Mare.

LAZAR GRECU (Socec)

Pregătiri pentru campionatul național de moto-cross

Pentru campionatul național de moto-cross s'a efectuat antrenamente oficiale în groapa Vergului.

Concurenți numeroși. Antrenamentul a avut un deplin succes.

Azi la ora 15 are loc ultimul antrenament primindu-se și înscrierile întârziaților.

1. Cristescu File (T. W. M. 250 cm. c.).
2. Valeriu Bogdan (victoria 350 cm. c.).
3. Mircea Câțu (B. M. W. 600 cm. c.).
4. Mihail Țițu (Astra 500 cm. c.).
5. Walter Agaton (Zundapp 600 cm. c.)
6. M. Zeltzer (D. K. W. 350 cm. c.).

CONSOLINI... IN BRAZILIA ?

ROMA. (Sportpress). — Atletul italian Consolini fost recordman mondial la aruncarea discului, a primit o ofertă din partea unui club atletic din Brazilia.

Consolini a acceptat oferta, părăsind Italia, cu destinația America de Sud.

SPORTIVII SINDICALIȘTI ROMANI la două importante manifestații

La Paris

Toate sporturile vor avea manifestări în cadrul Congresului Sportiv Internațional organizat de F. S. G. T. la Paris, între 10—14 Septembrie: exerciții de masă, football, box, lupte, ping-pong, șah, tennis, ciclism, rugby, volley, basket, handball, gimnastică, scrimă, natație, canotaj pe 150 km., haltere, cross nautic, ștafete, etc. Vor participa, — pe lângă concurenții români, care sunt așteptați, — concurenți din: Belgia, Olanda, Luxemburg, Anglia, Elveția, Polonia, Bulgaria, Cehoslovacia, Finlanda, Suedia, Danemarca, Jugoslavia, Ungaria, Grecia, Italia, Turcia, U. R. S. S., Germania, Austria și Albania.

La Viena

Comisia Centrală Sportivă din C. G. M. a trimis o interesantă invitație lui **A. S. K. Ö.** (Arbeiterbund für Sport und Körperkultur in Österreich, — Federația muncitorească pentru sport și educație fizică din Austria), propunând o serie de manifestații sportive muncitorești româno-austriace.

Sindicaliștii celor două țări urmează să se întâlnească în competiții de box, lupte, football și șah.

După ani de zile, aceste întâlniri ar fi primele între sportivii români și austriaci.

NEGRU pe ALB

Culmea democrației

Ministru al Coloniilor din Anglia, Gr. Jones, a intervenit pentru admiterea negrilor la campionatul de box britanic.

Oare, acum în epoca democrației perfecte, va reuși d. Ministru ceeace mulți înaintași ai lui nu au putut realiza? sau va primi drept răspuns, cunoscuta zicătoare: „Vrem egalitate, dar nu pentru câței...".

Va avea succes Schmeling?

Cu toate că are 41 ani, fostul campion mondial Max Schmeling, vrea să-și reia activitatea pugilistă și și-a exprimat dorința de a mai lupta odată contra lui Joe Louis.

Bine înțeles întâlnirea cu negrul, afirmă Schmeling, este condiționată de victoria asupra lui Bruce Woodcock.

Schmeling nu bea și nu fumează și este hotărît de a începe antrenamentul. Totuși nici el nu pare a fi convins că-l poate dobori pe Joe. Și pe urmă, cum stăm cu chestia cu Auschwitz-ul?...

Voyez-Cerdan!

Despre popularitatea lui Marcel Cerdan se povestește următoarele: după înfrângerea lui Fouquet, Marcel Cerdan a intrat cu încă doi prieteni într'un cabaret pentru a viziona o revistă. Publicul a observat intrarea lui în loje și peste scurt timp toată sala șoptea: „Voyez — Cerdan!". Uitând cu totul ademenitoarele dansatoare de pe scenă, publicul a început să aplaude și să-l cheme pe Cerdan, așa încât, simpaticul boxeur s'a văzut silit să părăsească sala pentru a evita întreruperea reprezentației.

Zăpada, articol de export

La concursul de sărituri de ski din Copenhaga antreprenorii au văzut că pentru desfășurarea campionatului, pista nu avea destulă zăpadă. Atunci, având o idee genială și totodată practică, s'au adresat vecinului lor norvegian și în scurt timp au fost importate și descărcate la fața locului vreo șase vagoane de zăpadă, salvând situația.

Ajungând zăpada articol de export, multe țări ar putea să-și echilibreze balanța comercială...

Fluerături și... fluerături

In America fluieratul este un semn de admirație și încurajarea. După acest criteriu, noi dispunem de mulți admiratori și entuziaști în toate domeniile.

I. R.

Un turneu cu concursul echipelor din Divizia A din București plus Unirea Tricolor și Venus

Organizarea vreunui turneu în campania formațiilor străine, întâlniri anunțate dealtfel și de ziarul nostru, grupările divizionare bucureștene au decis să organizeze în cele trei zile ale sărbătorilor Paștelui un turneu la care să participe cele patru echipe de divizia A din Capitală plus Unirea Tricolor și Venus.

Deocamdată proectul programului pentru cele trei zile de Paști are următoarea înfățișare:

ZIUA I-a

Pitici CFR — Pitici Ciocanul.

Ciocanul — CFR

ZIUA II-a

Venus — Unirea Tricolor

Carmen — Juventus

ZIUA III-a

CFR — Juventus

Carmen — Ciocanul

Condițiile definitive ale turneului vor fi stabilite în cursul zilei de Luni.

O propunere a leaderului

Gruparea arădană I. T. A., va face o propunere F. R. F. A. în sensul ca în prima zi de Paști să se dispute o etapă a Diviziei Naționale A, câștigându-se astfel o Duminică liberă în cursul căreia s'ar putea disputa matchuri internaționale.

Echipa Australiei de tennis pentru Wimbledon

SIDNEY. (Sportpress). — Jucătorii de tennis J. Bromvich, Colin Lang, Pails și G. Browwn, care vor reprezenta Australia la Wimbledon și Rolland Garos au părăsit țara îndreptându-se spre Europa.

*

Federația de tennis a Africei de Sud a propus disputarea Cupei Davis la fiecare doi ani.

Ultima Oră

TURNEUL LUI VASAS DIN BUDAPESTA a devenit problematic

***C.F.R.** a proectat aducerea echipei Vasaș din Budapesta la București, pentru a participa aici la un turneu pascal. S'a obținut acordul lui Vasas, dar sarcinile financiare cauzate de această deplasare părând prea oneroase pentru organizatori, aceștia au renunțat la acest proect.*

IN SCHIMB *C. F. R.* SE OCUPA CU ORGANIZAREA UNUI TURNEU PASCAL CU PARTICIPAREA LUI *ITA* IN COMBINAȚIE CU *CIOCANUL* ȘI CARMEN IN ZILELE DE 13, 14 ȘI 15 APRILIE

Totuși mai există șanse cu venirea lui Vasas să se realizeze eventual în organizarea grupării Ciocanul.

Bombă pe Coasta de Azur!

V. Rurac a învins ușor pe Budge Patty!

PARIS, 28 (prin radio). — In cadrul turneului international de tennis dela Beaulieu sur Mer, s'au mai obținut Joi următoarele rezultate:

Cernik (Cehoslovacia)—Johansson (Suedia) 6:0, 6:1 (mare surpriză!).

Drobny (Ceh.)—CARALULIS (ROMANIA) 8:6, 6:4 !!

VINICIUS RURAC (ROMANIA)—*Budge Patty* U. S. A.) 6:2, 6:4. Americanul este câștigătorul turneului dela San Remo și rezultatul reușit ușor a produs o surpriză mare!

Drobny, Cernik (Ceh.)—Lesueur, Gallan (Fr.) 2:0.

Stranbeova (Ceh.), Bossi (It.)—Betz, Patty (USA) 2:1.

Szigeti (Ung.)—Vodicka (Ceh.) 1:6, 6:3, 6:4.

N. R. — Turneul dela Beaulieu ne promite încă multe surprize și forma ascendentă a jucătorilor noștri nu poate decât să ne bucure. Rezultatul lui CARALULIS este admisibil, în fața „marelui" Drobny, iar victoria lui RURAC deadreptul excepțională!)

Imprimeriile „SCRISUL LIBER", Str. Belvedere No. 6 — București